

SPORT
E SALUTE



RUGBY PER TUTTI. SEMPRE ATTIVI



CONTRIBUTI DESTINATI AL PROGETTO



LE RISORSE DESTINATE AL PROGETTO PER
TUTTE LE LINEE DI INTERVENTO SONO
COMPLESSIVAMENTE PARI A

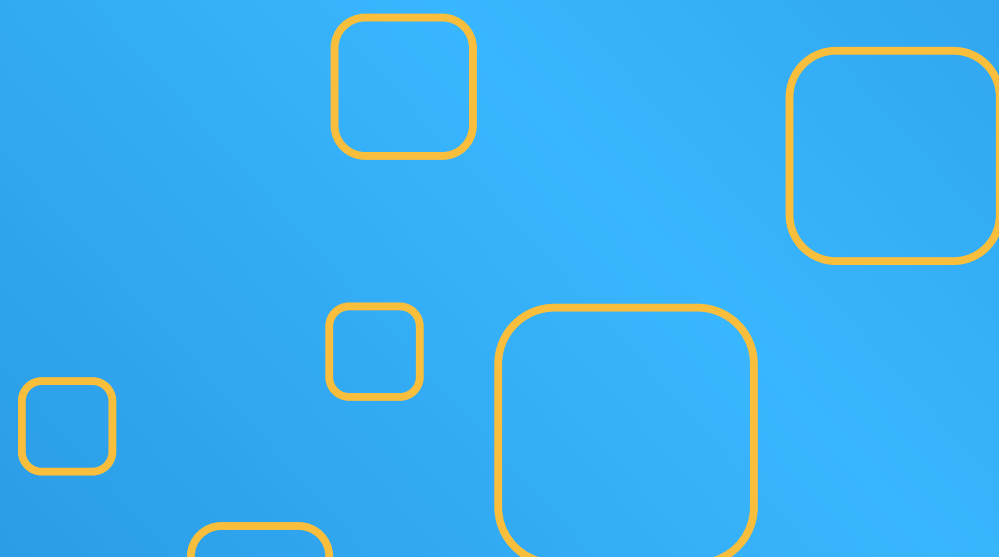

OBIETTIVI DI PROGETTO



PROMUOVERE
L'ATTIVITÀ FISICA E
I SUOI BENEFICI



RENDERE IL RUGBY
ACCESSIBILE A
TUTTI E A TUTTE



FAVORIRE
L'INVECCHIAMENTO
ATTIVO



AUMENTARE IL
NUMERO DI
TESSERATI/E E DI
PARTECIPANTI ALLA
PRATICA DEL RUGBY

CAMBIARE LA CULTURA



CLUB



GIOCARE

SUPPORTARE GRUPPI SOCIOECONOMICI
FRAGILI, MIGRANTI E/O RICHIEDENTI ASILO
E/O RIFUGIATI PER CRISI UMANITARIE,
PERSONE CON DISABILITÀ E/O CON
DISTURBI RICONDUCIBILI AL DISAGIO
SOCIALE E/O PSICHICO E/O
COMPORTAMENTALE.



ACCOGLIERE



FAVORIRE UN CAMBIAMENTO
INDIVIDUALE E COLLETTIVO
CULTURALE ATTRAVERSO
PERCORSI DI FORMAZIONE E
ATTIVITÀ DI SENSIBILIZZAZIONE



FORMARE I TECNICI DEI
CLUB SU TEMATICHE
SOCIALI E INCLUSIVE



CONTRASTARE GLI
STEREOTIPI DI GENERE



RISULTATI ATTESI



**INCLUSIONE DI 975 PERSONE
APPARTENENTI A CATEGORIE
CHE HANNO MAGGIORE
DIFFICOLTÀ DI ACCESSO ALLO SPORT**



**TECNICI FORMATI SU
TEMATICHE SOCIALI E
INCLUSIVE**



FORMARE

CAMBIARE LA CULTURA



CLUB

GIOCARE



ACCOGLIERE



**IL CLUB DIVENTA UNO SPAZIO APERTO A TUTTA LA
CITTADINANZA,
UN POLO EDUCATIVO CHE OFFRE ACCOGLIENZA,
COMPETENZA, FORMAZIONE
E FAVORISCE UN CAMBIAMENTO CULTURALE SUL TERRITORIO**

**I REFERENTI DI PROGETTO INDIVIDUATI DAI CLUB
ACQUISISCONO COMPETENZE ORGANIZZATIVE CON
RICADUTE POSITIVE NEL CLUB**



**TUTTA LA COMUNITA' DEL CLUB ACQUISISCE
NUOVA CONSAPEVOLEZZA SUL RUOLO DEL
RUGBY PER GENERARE UN IMPATTO POSITIVO,
INCLUSIVO, CONTRASTARE LE
DISCRIMINAZIONI E GLI STEREOTIPI DI GENERE**



LINEE DI INTERVENTO DEL PROGETTO

IL PROGETTO PREVEDE **5 LINEE** DI INTERVENTO:

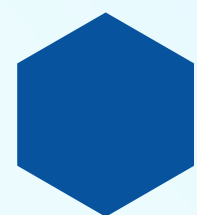

OVER 65-FLOW RUGBY

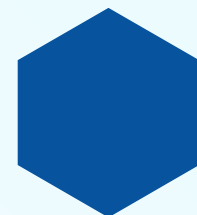

DISAGIO SOCIOECONOMICO

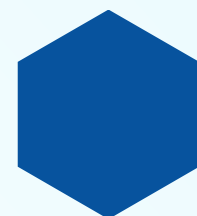

MIGRANTI E CRISI UMANITARIE

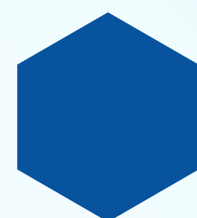

DISTURBI DEL DISAGIO SOCIALE E/O PSICHICO E/O COMPORTAMENTALE E DISABILITÀ



GENDER GAP

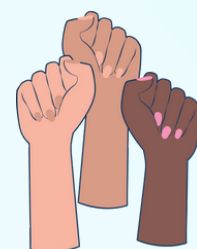

DESTINATARI/IE DIRETTI/E DEL PROGETTO

**140 CLUB E CIRCA 2200
PERSONE SARANNO
RAGGIUNTE DAL PROGETTO**

LINEA DI INTERVENTO	N° CLUB	N° BENEFICIARI/IE	TECNICI E ALTRE FIGURE COINVOLTE	TOTALE DESTINATARI/IE
OVER 65 - FLOW RUGBY	20	200 DEI/DELLE QUALI LA METÀ AL CENTRO-SUD	20 TECNICI (+ EVENTUALI) 20 REFERENTI DI PROGETTO	240
DISAGIO SOCIOECONOMICO	50	500 TRA I 5 E I 29 ANNI DI CUI LA METÀ AL CENTRO-SUD	50 TECNICI (+ EVENTUALI) 50 REFERENTI DI PROGETTO 4 TESTIMONIAL	604
MIGRANTI E CRISI UMANITARIE	25	100	25 TECNICI (+ EVENTUALI) 25 REFERENTI DI PROGETTO 4 TESTIMONIAL	154
DISTURBI DEL DISAGIO SOCIALE E/P PSICHICO E/O COMPORTAMENTALE E DISABILITA'	35	175	35 TECNICI (+ EVENTUALI) 35 REFERENTI DI PROGETTO	245
GENDER GAP	10	TUTTA LA COMUNITA' CHE RUOTA INTORNO AL CLUB		CIRCA 1000

DESTINATARI INDIRETTI DEL PROGETTO

SONO TUTTE LE PERSONE CHE SARANNO RAGGIUNTE DAI MESSAGGI VEICOLATI DAL PROGETTO

87.300

TESSERATI E
TESSERATE FIR

TUTTI I TESSERATI E LE TESSERATE FIR

SARANNO RAGGIUNTI/E TRAMITE LA COMUNICAZIONE ISTITUZIONALE PREVISTA AD INIZIO PROGETTO, E POTRANNO APPROFONDIRE I TEMI, LE ATTIVITÀ E I RISULTATI DI PROGETTO SIA ATTRAVERSO LA PAGINA WEB DEDICATA, IN CUI SARANNO REGOLARMENTE CARICATI CONTENUTI E MATERIALI, SIA GRAZIE ALLA DIFFUSIONE DI CONTENUTI SUI CANALI SOCIAL DI FIR E DELLE SUE STRUTTURE TERRITORIALI.



DESTINATARI INDIRETTI DEL PROGETTO

IL CLUB E LA COMUNITÀ



LE COMUNITÀ CHE GRAVITANO INTORNO AI CLUB FIR SARANNO ESPOSTE ALL'ESPERIENZA VISSUTA DURANTE LA REALIZZAZIONE DEL PROGETTO

L'UNIVERSITÀ



LA COMUNITÀ UNIVERSITARIA PER QUANTO RIGUARDA LA RICERCA MESSA IN CAMPO CON L'UNIVERSITÀ DEGLI STUDI DI MILANO-BICOCCA.

SI PREVEDE CHE, COMPLESSIVAMENTE, L'INSIEME DELLE AZIONI DI SENSIBILIZZAZIONE E COMUNICAZIONE RAGGIUNGERÀ NELL'ARCO DEL PROGETTO ALMENO

150.000
PERSONE



ATTORI SOCIALI COINVOLTI NEL PROGETTO

LE LINEE D'INTERVENTO SARANNO
REALIZZATE ANCHE GRAZIE AL
COINVOLGIMENTO DEI **PARTNER SOCIALI**
CON I QUALI FIR COLLABORA

- REFUGEES WELCOME
- SAVE THE CHILDREN
- SPORT SENZA FRONTIERE
- TERRE DES HOMMES
- EUROPEAN CULTURE AND SPORT ORGANIZATION
(ECOS)

DURATA DEL PROGETTO

IL PROGETTO HA UNA DURATA DI 12 MESI

INIZIO
PROGETTO

GENNAIO 2023

31 DICEMBRE 2023

FINE
PROGETTO

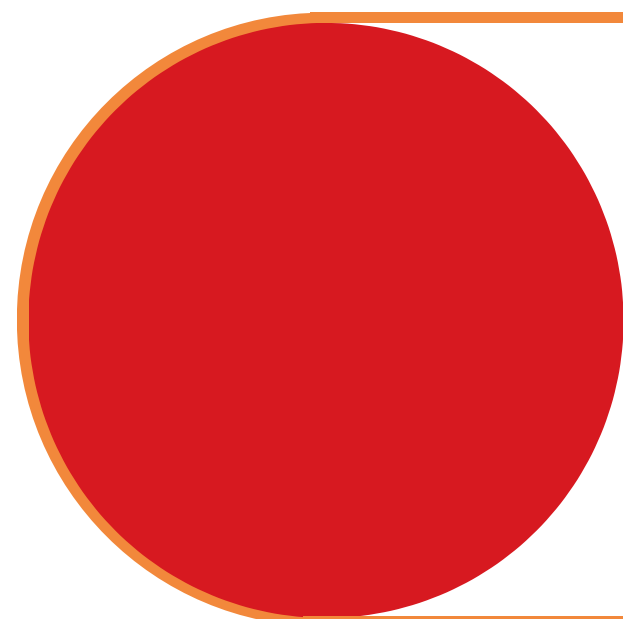

LINEA DI INTERVENTO OVER 65 - FLOW RUGBY

20 CLUB (DI CUI 10 AL CENTRO-SUD) AVVIERANNO IL FLOW RUGBY FAVORENDO LA PRATICA SPORTIVA A CIRCA 200 OVER65 (ALMENO 10 PERSONE A CLUB), PROMUOVENDONE IL BENESSERE FISICO E UNO STILE DI VITA SANO E ATTIVO.

**COSA DEVE FARE
UN CLUB PER
RAGGIUNGERE GLI
OBIETTIVI DI
PROGETTO?**

I CLUB PARTECIPANTI RICEVERANNO UN **CONTRIBUTO COMPLESSIVO DI 1.000€**, 1 KIT DI TAG RUGBY E 2 PALLONI FI
SE RAGGIUNGERANNO GLI OBIETTIVI DI PROGETTO, NELLA CUI CIFRA SONO COMPRES



500€ PER L'ORGANIZZAZIONE DI UNA FESTA DEL RUGBY NELL'ANNO DI PROGETTO

500€ DI CONTRIBUTO PER GLI OPERATORI/TRICI SPORTIVI/E DI FLOW RUGBY NEL CLUB

- SVOLGERE ATTIVITÀ SPORTIVA GRATUITA A FAVORE DI 10 BENEFICIARI/E, CHE NON SIANO GIÀ TESSERATI/E NELLA CATEGORIA OLD/AMATORIALE, PER ALMENO 2 ORE A SETTIMANA, PER ALMENO 34 SETTIMANE FINO A DICEMBRE 2023
- INDIVIDUARE 1 REFERENTE DI PROGETTO
- INDIVIDUARE 1 TECNICO CHE PARTECIPERA' ALLA FORMAZIONE PREVISTA DA FIR
- COINVOLGERE LA PROPRIA COMUNITÀ RUGBISTICA NELLE ATTIVITÀ SPORTIVE E DI FORMAZIONE/SENSIBILIZZAZIONE PREVISTE
- CONDIVIDERE E RISPETTARE LE ATTIVITÀ DI MONITORAGGIO PREVISTE
- ORGANIZZARE UNA FESTA DEL RUGBY CHE COMPRENDA ATTIVITÀ DI FLOW RUGBY

LINEA DI INTERVENTO DISAGIO SOCIO ECONOMICO

50 CLUB (DI CUI 25 NEL CENTRO-SUD) ACCOGLIERANNO ALMENO 10 BENEFICIARI/E TRA I 5 E I 29 ANNI IN CONDIZIONE DI PARTICOLARE DISAGIO SOCIOECONOMICO AL FINE DI AVVIARLI ALLA PRATICA DEL RUGBY E AI SUOI VALORI.

**COSA DEVE FARE
UN CLUB PER
RAGGIUNGERE
GLI OBIETTIVI DI
PROGETTO?**



I CLUB PARTECIPANTI RICEVERANNO UN **CONTRIBUTO COMPLESSIVO DI 4.830€**
SE RAGGIUNGERANNO GLI OBIETTIVI DI PROGETTO, NELLA CUI CIFRA SONO COMPRESI:

CONTRIBUTO FORFETTARIO MATERIALE SPORTIVO PER 10 BENEFICIARI/E

COSTO DI UN TECNICO PER 34 SETTIMANE DI ATTIVITÀ SPORTIVA

UN CONTRIBUTO FORFETTARIO PER LE TRASFERTE

UN CONTRIBUTO FORFETTARIO PER LE UTENZE

UN CONTRIBUTO FORFETTARIO PER VISITA IDONEITÀ SPORTIVA E SPESE SANITARIE

- SVOLGERE ATTIVITÀ SPORTIVA GRATUITA A FAVORE DI 10 BENEFICIARI /E TRA I 5 E I 29 ANNI, PER ALMENO 2 ORE A SETTIMANA, PER ALMENO 34 SETTIMANE FINO A DICEMBRE 2023
- INDIVIDUARE 1 REFERENTE DI PROGETTO
- INDIVIDUARE 1 TECNICO CHE PARTECIPERA' ALLA FORMAZIONE PREVISTA DA FIR
- COINVOLGERE LA PROPRIA COMUNITÀ RUGBISTICA NELLE ATTIVITÀ SPORTIVE E DI FORMAZIONE/SENSIBILIZZAZIONE PREVISTE
- CONDIVIDERE E RISPETTARE LE ATTIVITÀ DI MONITORAGGIO PREVISTE



LINEA DI INTERVENTO MIGRANTI E CRISI UMANITARIE

25 CLUB ACCOGLIERANNO ALMENO 4 PERSONE INTERESSATE DA FLUSSI MIGRATORI, RICHIEDENTI ASILO E/O RIFUGIATI DA CRISI UMANITARIE AL FINE DI FAVORIRE LA LORO INTEGRAZIONE UTILIZZANDO IL RUGBY COME STRUMENTO DI INCLUSIONE SOCIALE.

I CLUB PARTECIPANTI AL PROGETTO RICEVERANNO UN CONTRIBUTO COMPLESSIVO

DI **3.250€** SE RAGGIUNGERANNO GLI OBIETTIVI DI PROGETTO, NELLA CUI CIFRA SONO COMPRESI:

CONTRIBUTO FORFETTARIO MATERIALE SPORTIVO PER 4 BENEFICIARI/E

COSTO DI UN TECNICO PER 34 SETTIMANE DI ATTIVITÀ SPORTIVA

UN CONTRIBUTO FORFETTARIO PER LE UTENZE

UN CONTRIBUTO FORFETTARIO PER LE TRASFERTE

UN CONTRIBUTO FORFETTARIO PER VISITA IDONEITÀ SPORTIVA E SPESE SANITARIE



**COSA DEVE FARE UN CLUB
PER RAGGIUNGERE GLI
OBIETTIVI DI PROGETTO?**

- SVOLGERE ATTIVITÀ SPORTIVA GRATUITA A FAVORE DI 4 BENEFICIARI/E PER ALMENO 2 ORE A SETTIMANA, PER ALMENO 34 SETTIMANE FINO A DICEMBRE 2023
- INDIVIDUARE 1 REFERENTE DI PROGETTO
- INDIVIDUARE 1 TECNICO CHE PARTECIPERA' ALLA FORMAZIONE PREVISTA DA FIR
- COINVOLGERE LA PROPRIA COMUNITÀ RUGBISTICA NELLE ATTIVITÀ SPORTIVE E DI FORMAZIONE/SENSIBILIZZAZIONE PREVISTE
- CONDIVIDERE E RISPETTARE LE ATTIVITÀ DI MONITORAGGIO PREVISTE

LINEA DI INTERVENTO DISTURBI DEL DISAGIO SOCIALE E/O PSICHICO E/O COMPORTAMENTALE E DISABILITÀ

35 CLUB ACCOGLIERANNO ALMENO 5 PERSONE CON DISABILITÀ E/O CON DISTURBI RICONDUCIBILI AL DISAGIO SOCIALE E/O PSICHICO E/O COMPORTAMENTALE AL FINE DI UTILIZZARE IL RUGBY COME STRUMENTO PER COMBATTERE L'ISOLAMENTO, OFFRIRE OPPORTUNITÀ DI SOCIALIZZAZIONE

COSA DEVE FARE UN CLUB PER RAGGIUNGERE GLI OBIETTIVI DI PROGETTO?



- SVOLGERE ATTIVITÀ SPORTIVA GRATUITA A FAVORE DI 5 BENEFICIARI/E PER ALMENO 2 ORE A SETTIMANA, PER ALMENO 34 SETTIMANE FINO A DICEMBRE 2023
- INDIVIDUARE 1 REFERENTE DI PROGETTO
- INDIVIDUARE 1 TECNICO CHE PARTECIPERÀ ALLA FORMAZIONE PREVISTA DA FIR
- COINVOLGERE LA PROPRIA COMUNITÀ RUGBISTICA NELLE ATTIVITÀ SPORTIVE E DI FORMAZIONE/SENSIBILIZZAZIONE PREVISTE
- CONDIVIDERE E RISPETTARE LE ATTIVITÀ DI MONITORAGGIO PREVISTE

I CLUB PARTECIPANTI RICEVERANNO UN CONTRIBUTO COMPLESSIVO DI 3.330€ SE RAGGIUNGERANNO GLI OBIETTIVI DI PROGETTO, NELLA CUI CIFRA SONO COMPRESI:

CONTRIBUTO FORFETTARIO MATERIALE SPORTIVO PER 5 BENEFICIARI/E

COSTO DI UN TECNICO PER 34 SETTIMANE DI ATTIVITÀ SPORTIVA

UN CONTRIBUTO FORFETTARIO PER LE TRASFERTE

UN CONTRIBUTO FORFETTARIO PER LE UTENZE

UN CONTRIBUTO FORFETTARIO PER VISITA IDONEITÀ SPORTIVA E SPESE SANITARIE

LINEA DI INTERVENTO GENDER GAP

I CLUB PARTECIPANTI AL PROGETTO RICEVERANNO IL SUPPORTO DI UN OPERATORE/UNA OPERATRICE DEDICATO/A ALL'ATTIVITÀ FEMMINILE E ORE DI FORMAZIONE. SARANNO INDIVIDUATI 10 CLUB CHE RICEVERANNO UN CONTRIBUTO DI 1500 PER L'ORGANIZZAZIONE DI UNA FESTA DEL RUGBY



NEL CORSO DEL PROGETTO FIR E DIPARTIMENTO DI SOCIOLOGIA DELL'UNIVERSITÀ DEGLI STUDI MILANO-BICOCCA ATTIVERANNO UNA RICERCA CHE ATTRAVERSO QUESTIONARI, RACCOLTA E ANALISI DEI DATI, ANALIZZI LE MOTIVAZIONI E LE BARRIERE CHE INCIDONO IN MODO SPECIFICO SULLA DIFFUSIONE DEL RUGBY FEMMINILE.

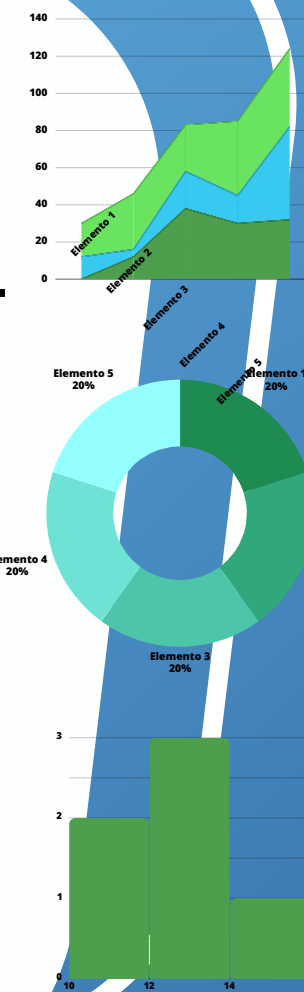

COME PARTECIPARE ALLE LINEE DI INTERVENTO

I CLUB CHE INTENDONO PARTECIPARE ALLE PRIME QUATTRO LINEE DI INTERVENTO DEL PROGETTO DOVRANNO PRESENTARE LA PROPRIA CANDIDATURA SCARICANDO I RELATIVI **AVVISI PUBBLICI** DAL SITO FEDERALE. LE GRADUATORIE CHE SI FORMERANNO IN BASE AI REQUISITI PREVISTI, E NEL RISPETTO DELLA DISTRIBUZIONE GEOGRAFICA SE PREVISTA, DETERMINERANNO I CLUB PARTECIPANTI ALLE DIVERSE LINEE DI INTERVENTO



WWW.FEDERUGBY.IT



GRAZIE PER L'ATTENZIONE

Per informazioni scrivere a: volontariscu@federugby.it

È vietata la copia e la riproduzione dei contenuti e immagini in qualsiasi forma.

È vietata la redistribuzione e la pubblicazione dei contenuti e immagini non autorizzata espressamente dall'autore.

Il presente documento è stato ideato e realizzato dall'Ufficio di Strategia e Responsabilità Sociale della Federazione Italiana Rugby.

Grafica e design sono stati curati da Isabella Mastrippolito.